ZA Pédebert à Soorts-Hossegor

Activité économique

Informations

Concédant : Syndicat mixte
Montant d'investissement : 3 900 000 €
Superficie : 8,6 ha
Année de livraison : 2027

Caractéristiques de l'opération
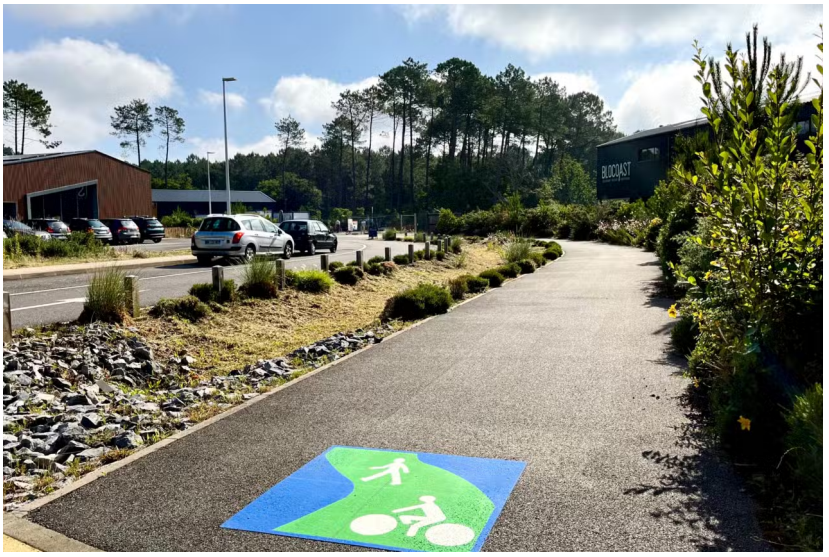
Réhabilitation et extension du parc d'activités existant. Création d'une pépinière-incubateur et hôtel d'entreprises. Aménagement des espaces verts.